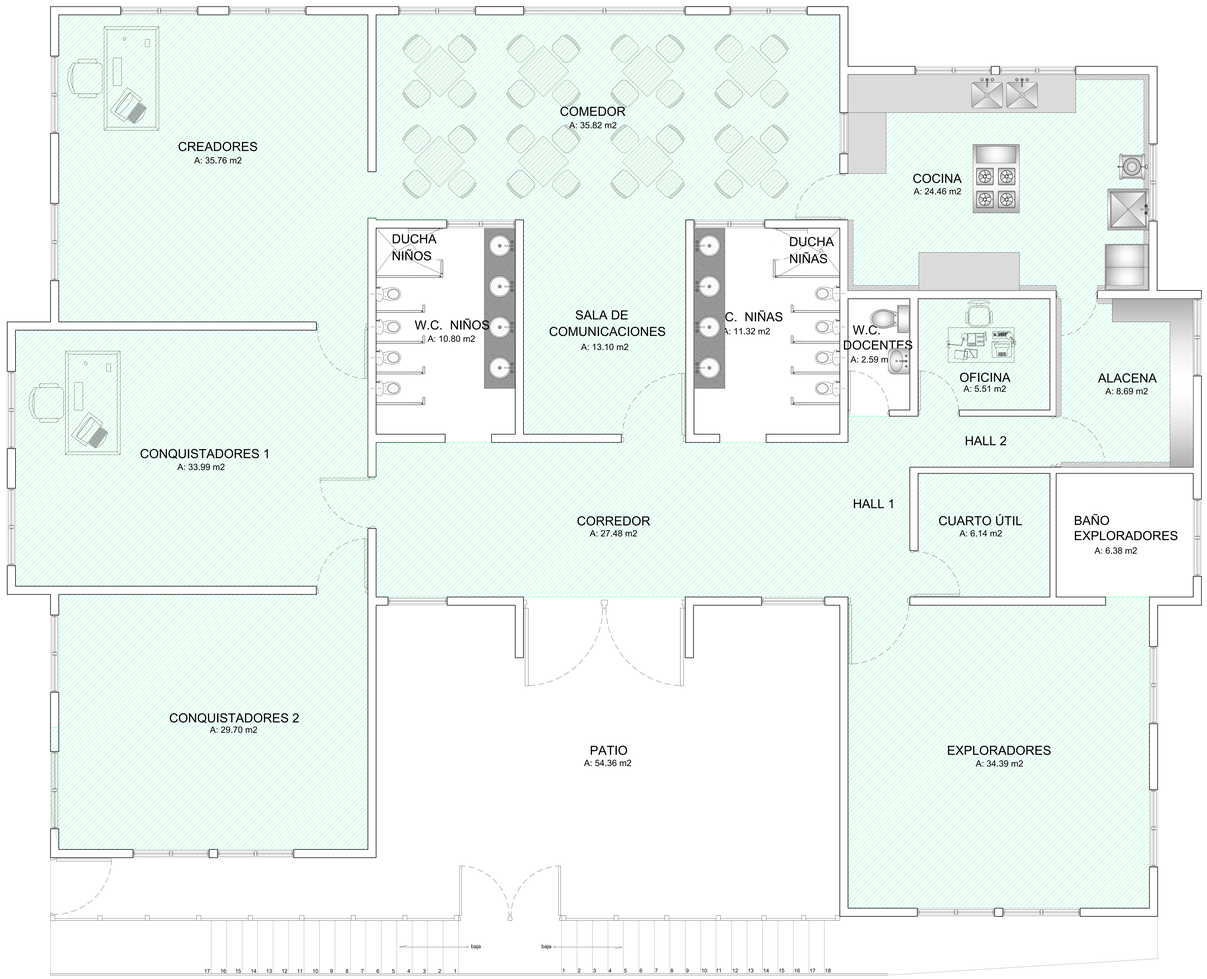

PLANTA PRIMER PISO ESCALA 1:50

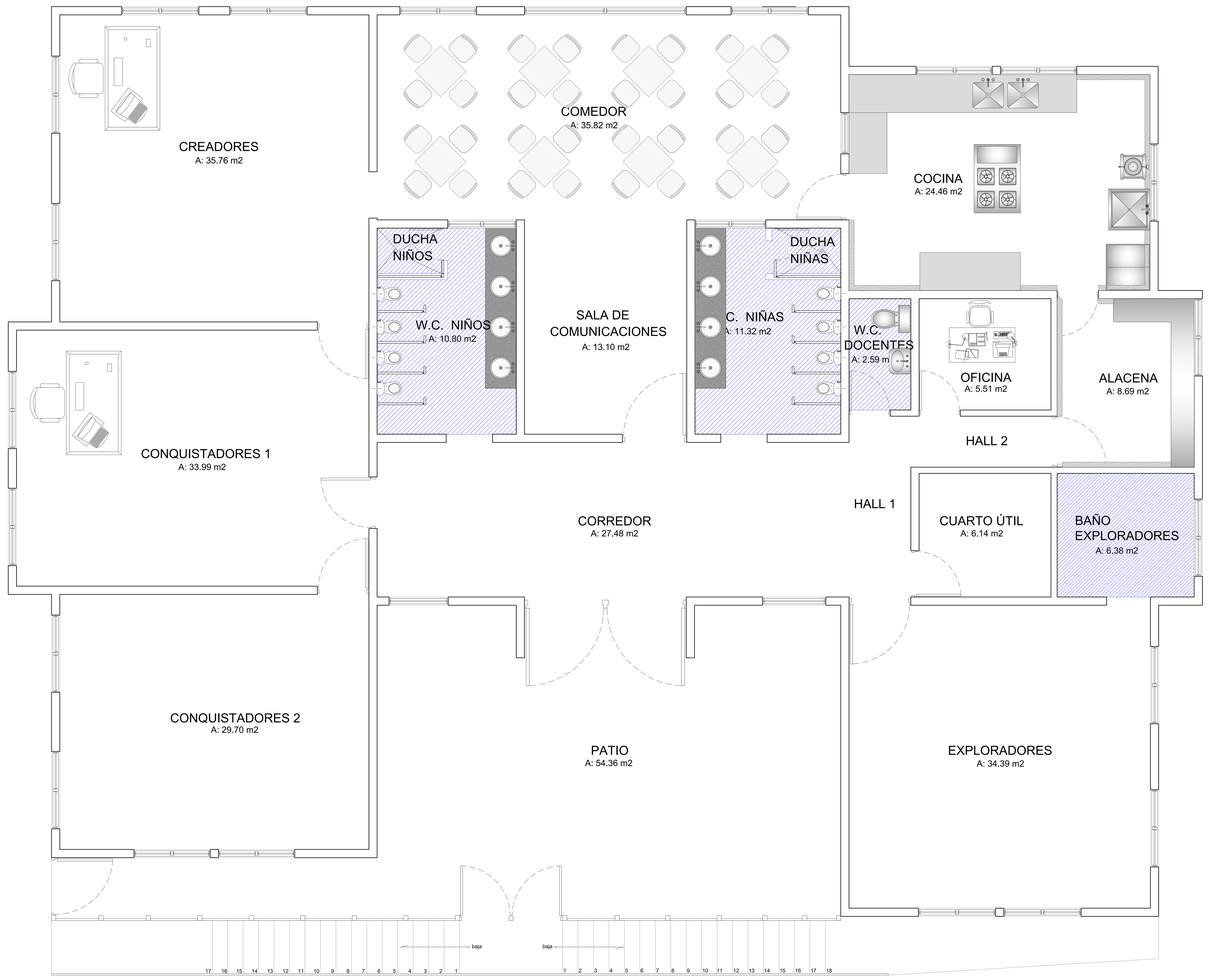

PLANTA PRIMER PISO ESCALA 1:50

INTERVENCIONES DE PISOS GENERALES

INTERVENCIONES DE PISOS EN CUARTOS SANITARIOS

ALCALDÍA DE BRICEÑO
Secretaría de Planeación e Infraestructura
MUNICIPIO DE BRICEÑO

CONTRATO:

OBJETO:

CONTRATISTA:

INTERVENTORÍA:

APROBÓ:
NESTOR RAÚL QUIROZ ARIAS
Secretario de Planeación e Infraestructura

ELABORÓ:
ING. PAULINA AREIZA

REVISÓ:
Secretaría de Planeación e Infraestructura

PROYECTO:
ADECUACIONES LOCATIVAS DEL CENTRO DE DESARROLLO INFANTIL, UBICADO EN EL SECTOR EL MIRADOR, CASCO URBANO DEL MUNICIPIO DE BRICEÑO ANTIOQUIA

CONTIENE:
INTERVENCIONES DE PISOS GENERALES
INTERVENCIONES DE PISOS EN CUARTOS SANITARIOS

ESCALA: Indicadas

FECHA: Noviembre de 2024

3/10