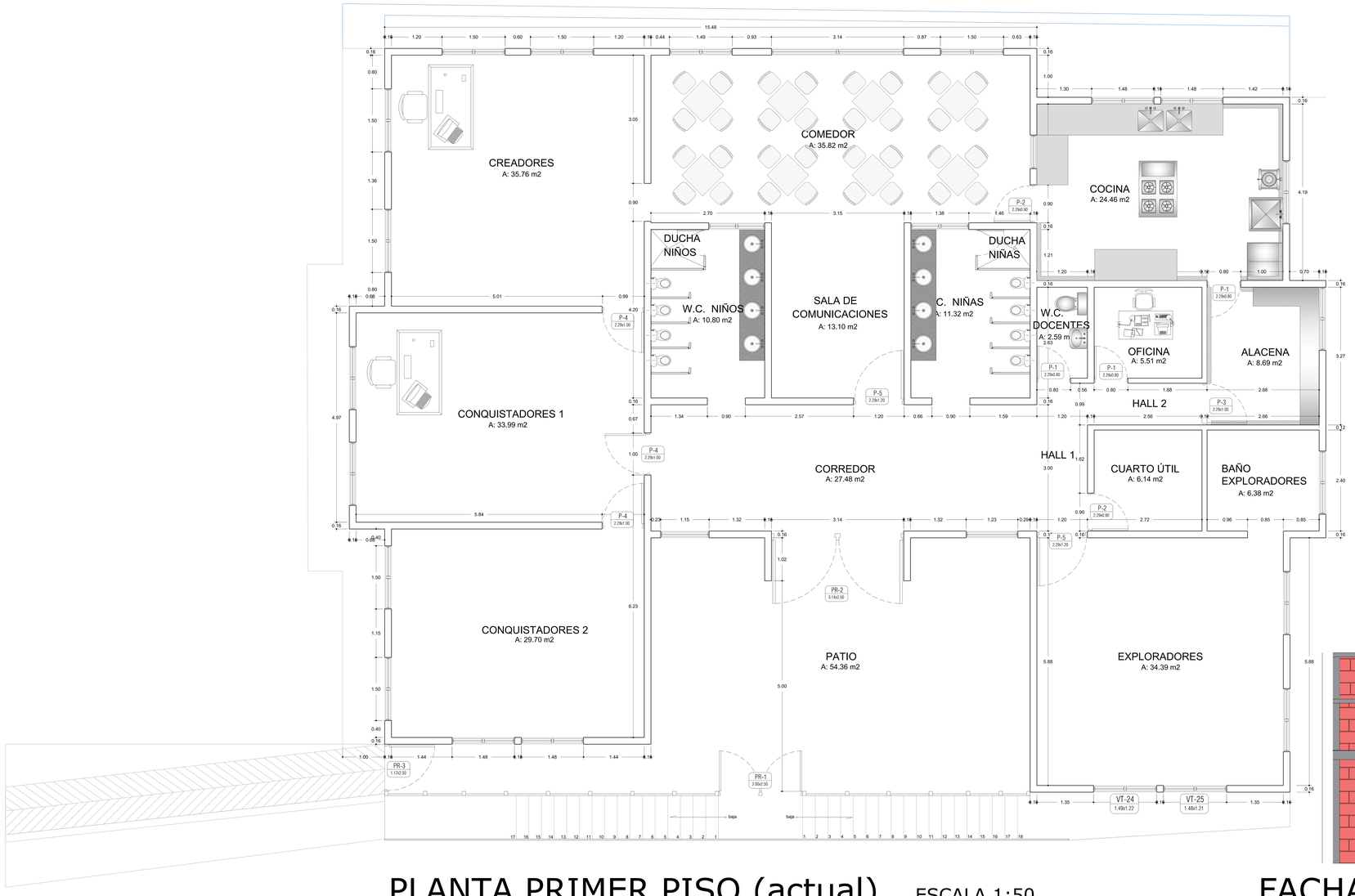

ZONA	AREA - M2
CONQUISTADORES 1	33.99
CONQUISTADORES 2	29.70
CREADORES	35.76
BAÑO DE NIÑOS	10.80
BAÑO DE NIÑAS	11.32
SALA DE COMUNICACIONES	13.10
COMEDOR	35.82
COCINA	24.46
ALACENA	8.69
OFICINA	5.51
BAÑO DOCENTES	2.59
HALL 1	4.21
HALL 2	2.81
CUARTO ÚTIL	6.14
BAÑO EXPLORADORES	6.38
EXPLORADORES	34.39
CORREDOR	27.48
TOTAL	298.58
AREA EN TOTAL CONSTRUIDA DE TODA LA ZONA TENIENDO EN CUENTA MUROS DIVISORIOS	324.10
PATIO	54.36

PLANTA PRIMER PISO (actual) ESCALA 1:50

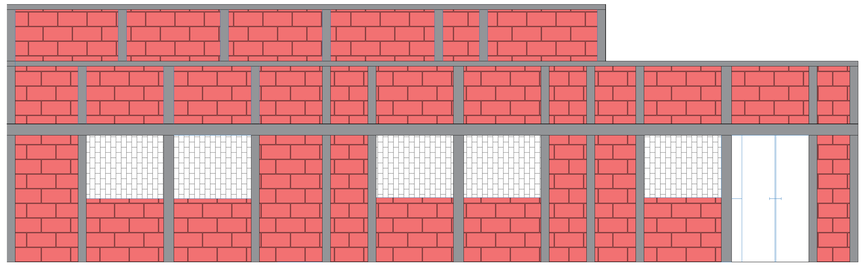

FACHADA LATERAL IZQUIERDA (actual) ESCALA 1:50

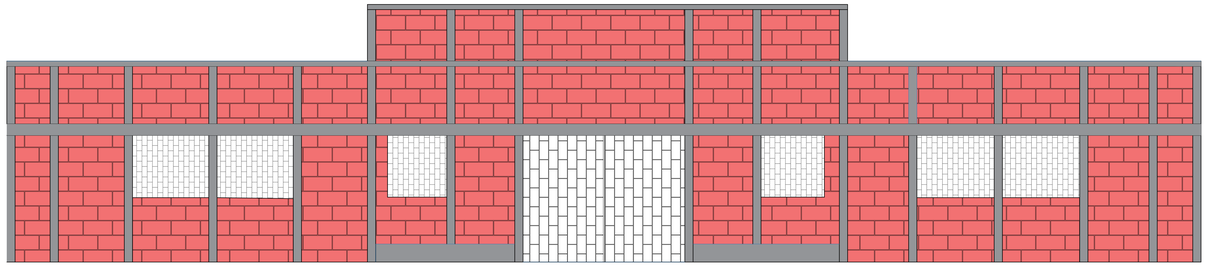

FACHADA FRONTAL (actual) ESCALA 1:50

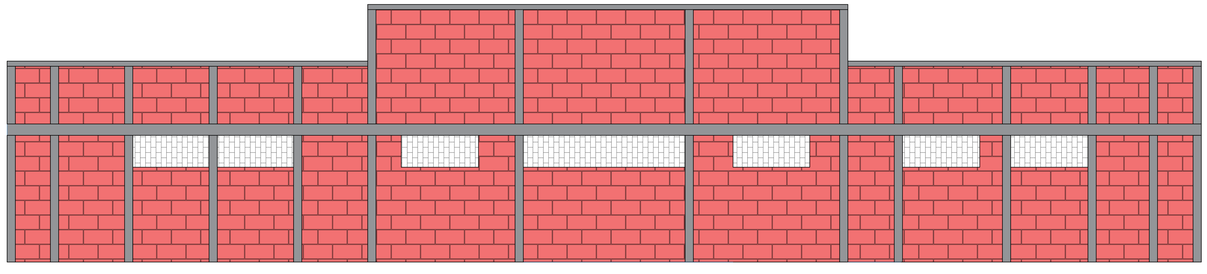

FACHADA POSTERIOR (actual) ESCALA 1:50

ALCALDÍA DE BRICEÑO
Secretaría de Planeación e Infraestructura
MUNICIPIO DE BRICEÑO

CONTRATO:

OBJETO:

CONTRATISTA:

INTERVENTORÍA:

APROBÓ:
NESTOR RAÚL QUIROZ ARIAS
Secretario de Planeación e Infraestructura

ELABORÓ:
ING. PAULINA AREIZA

REVISÓ:
Secretaría de Planeación e Infraestructura

PROYECTO:
ADECUACIONES LOCATIVAS DEL CENTRO DE DESARROLLO INFANTIL, UBICADO EN EL SECTOR EL MIRADOR, CASCO URBANO DEL MUNICIPIO DE BRICEÑO ANTIOQUIA

CONTIENE:
Planta de primer piso
Fachadas

ESCALA: Indicadas

FECHA: Noviembre de 2024