UBICACIÓN NACIONAL

REPÚBLICA DE COLOMBIA

UBICACIÓN DEPARTAMENTAL

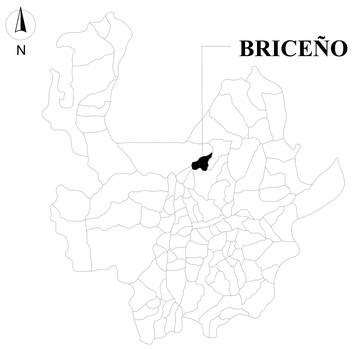

DEPARTAMENTO DE ANTIOQUIA

UBICACIÓN MUNICIPAL

MUNICIPIO DE BRICEÑO

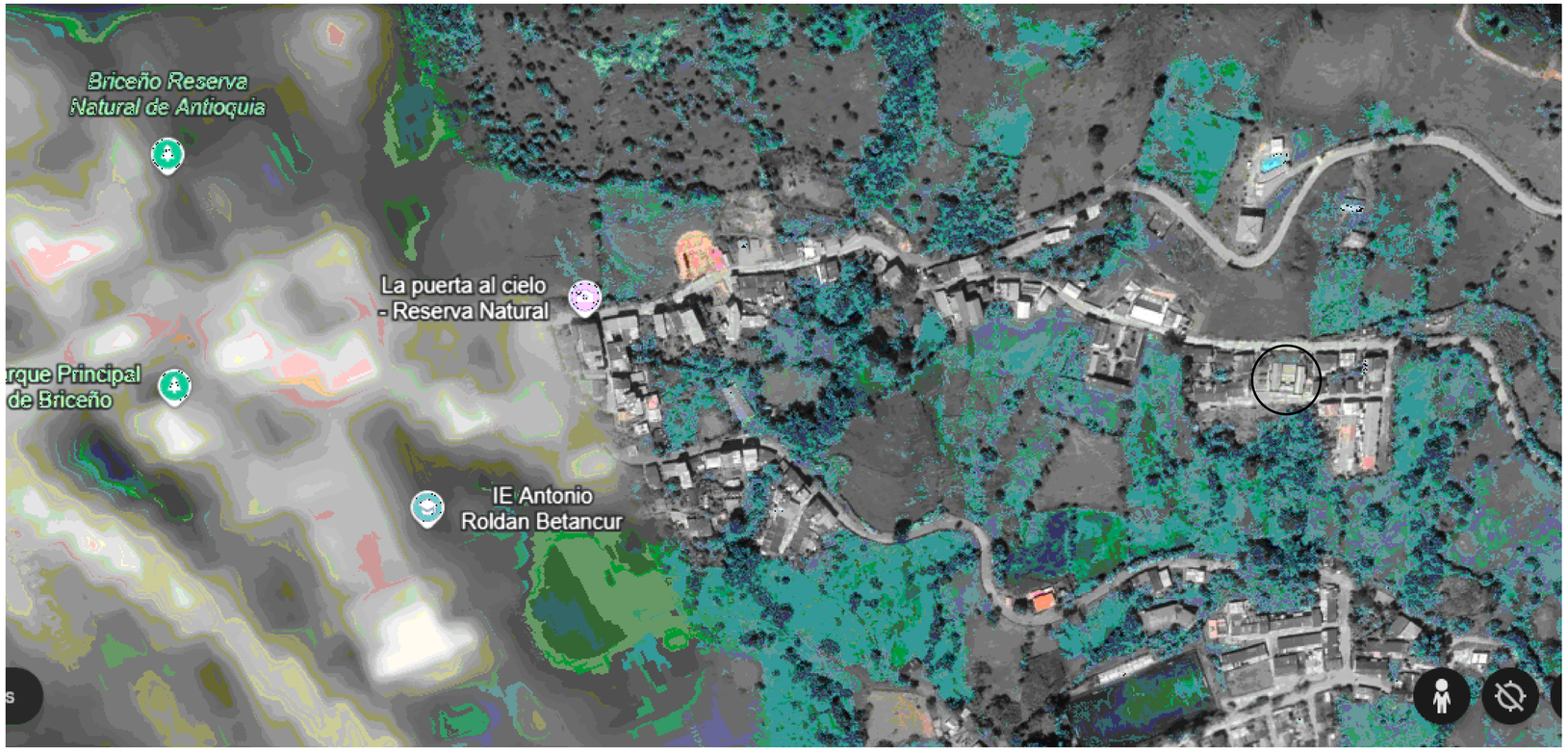

LOCALIZACION EN EL CONTEXTO URBANO

ESCALA 1:1000

LOCALIZACION EN EL CONTEXTO BARRIAL ESCALA 1:500

LOCALIZACION

ESCALA 1:250

ALCALDÍA DE BRICEÑO
Secretaría de Planeación e Infraestructura
MUNICIPIO DE BRICEÑO

CONTRATO:

OBJETO:

CONTRATISTA:

INTERVENTORÍA:

APROBÓ:
NESTOR RAÚL QUIROZ ARIAS
Secretario de Planeación e Infraestructura

ELABORÓ:
ING. PAULINA AREIZA

REVISÓ:
Secretaría de Planeación e Infraestructura

PROYECTO:
ADECUACIONES LOCATIVAS DEL CENTRO DE DESARROLLO INFANTIL, UBICADO EN EL SECTOR EL MIRADOR, CASCO URBANO DEL MUNICIPIO DE BRICEÑO ANTIOQUIA

CONTIENE:
Planta de primer piso
Fachadas

ESCALA: Indicadas

FECHA: Noviembre de 2024

1 / 10